

CARTA DEI SERVIZI

“

*Non è la qualità a costare,
ma la sua mancanza*

”

CARTA DEI SERVIZI

Studio Dentistico Dr. Dino Azzalin

La carta dei servizi fornisce una **presentazione dei professionisti** e dei collaboratori che operano nella nostra **struttura odontoiatrica** ed una sintesi delle **prestazioni cliniche erogate.**

“

La bocca sollevò dal fiero pasto...

Dante Alighieri

”

PRESENTAZIONE

LA CENTRALITÀ DEL PAZIENTE

Benvenuti nello Studio Azzalin, che è presente da quasi quarant'anni in città con i propri servizi odontoiatrici di alta qualità. La costante e aggiornata preparazione professionale ci consente di metterti sempre al primo posto e garantire un risultato di salute orale. Cioè estetica e funzionalità masticatoria di eccellenza, affinché tu possa sorridere, mangiare e vivere in completa serenità.



LA PRIMA VISITA

La prima visita presso il nostro Studio consiste in una seduta di reciproca conoscenza e condivisione.

Per una diagnosi approfondita e per poterti consigliare la terapia adeguata raccoglieremo informazioni dettagliate sulla salute della tua bocca tramite anamnesi medica, fotografie digitali e, se necessario, un'ortopantomografia (panoramica). E nei casi parodontali uno status completo di radiografie endorali e dei modelli studio.

Durante la seduta chiederemo informazioni sulle tue abitudini igieniche, l'alimentazione, sul tuo stato di salute generale e sulle cure dentali precedentemente effettuate, confrontandoci con te su quali disturbi vorresti risolvere. Osserveremo la salute dei denti, il loro allineamento, le gengive ma anche la deglutizione e la postura.

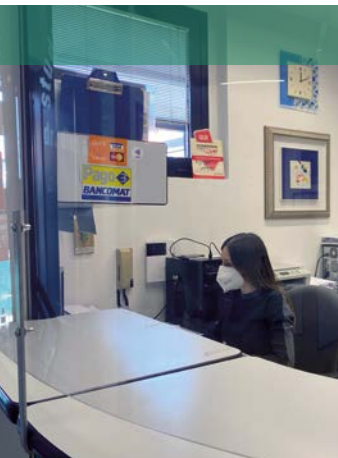

PIANO DI TRATTAMENTO PERSONALIZZATO

Raccolto il materiale necessario per la diagnosi costruiremo un piano di cure adatto alle tue esigenze e potrai chiarire con noi ogni dubbio.

Concluse le formalità ed in base alle tue disponibilità concorderemo gli appuntamenti e il percorso terapeutico a conclusione del quale verrà fissato un controllo finale e ti verrà suggerito un preciso protocollo di mantenimento.



Il nostro Studio, certo della qualità del lavoro svolto, garantisce i propri trattamenti fino a 5 anni secondo le normative europee.

“

Mettersi insieme è un inizio, rimanere insieme è un progresso, lavorare insieme è un successo

Henry Ford

”

STRUTTURA E SERVIZI

STUDIO AZZURRO

Questo studio è dedicato prevalentemente alla cura **dell'igiene orale e alla prevenzione**, che sono i metodi più efficaci per mantenere la salute di denti e gengive.

Le patologie che colpiscono più frequentemente la cavità orale e che portano alla perdita dei denti, sono le carie e la malattia parodontale, entrambe causate da placca batterica e tartaro.



STUDIO BLU

Questo studio è dedicato alla **cura dei nostri piccoli pazienti**, nonché alla cura dei denti decidui (da latte) e alla correzione dei difetti di allineamento delle arcate dentarie o di malocclusioni. È importante stabilire fin dai primi anni di vita un approccio favorevole con il dentista in modo da mettere in atto gradualmente tutte le attività di prevenzione o di cura.



I riuniti sono stati cambiati e rinnovati recentemente per garantire sempre ai nostri pazienti un comfort e una pulizia più accurata.

STUDIO GIALLO

In questo studio si eseguono le **cure conservative, endodontiche e protesiche**. Il termine conservativa comprende otturazioni, ricostruzioni, intarsi e sigillature.

Per endodonzia, invece si intendono le cure canalari e la cura di infezioni.

Le protesi sono dispositivi mobili o fissi che vanno a sostituire i denti mancanti.

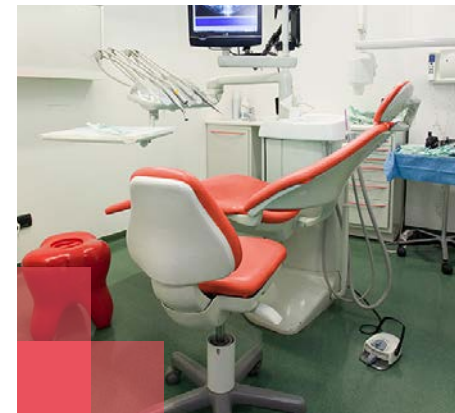

STUDIO ROSSO

In questo studio vengono svolti tutti gli interventi che rientrano nel ramo della **chirurgia orale** come le estrazioni dentarie, gli impianti endo-ossei in titanio, le ricostruzioni ossee, le escissioni di cisti odontogene, i prelievi biotipici. Specializzazioni del Dr. Dino Azzalin sono la cura della malattia parodontale, la cura di inestetismi dovuti a recessioni gengivali e le estrazioni dei denti del giudizio anche dove totalmente inclusi.



STAFF



Dr. Dino Azzalin - *Direttore Sanitario*

Medico chirurgo odontoiatra.
Laureato in Medicina e Chirurgia nel 1984.
Si occupa principalmente di chirurgia e protesi.
Si è perfezionato all'Università di Göteborg (Svezia).
È stato per 10 anni alla guida dell'Albo degli Odontoiatri della Provincia di Varese.
2020-2024 Consigliere e Direttore Editoriale del Bollettino dell'Ordine dei Medici Chirurghi e Odontoiatri di Varese.



Dr. Bonfanti Andrea
Odontoiatra



Dr. Di Leo Roberto
Odontoiatra



Dr.ssa Cumia Lorena
Ortognatodonzista



Dr.ssa Rossini Federica
Ortognatodonzista



Dr.ssa Irene Biotti
Igienista dentale



Dr. Alessio Casero
Igienista dentale



Sara Jane
Segreteria



Silvia
Segreteria



Alessandra
Amministrazione



Riccardo
Management



Elisabetta
Assistente alla poltrona



Gaia
Assistente alla poltrona



Monica
Assistente alla poltrona



Roberta
Assistente alla poltrona

LABORATORI ODONTOTECNICI



Luca Besio
LAB. CED
Odontotecnico



Luigi Bianchi
LAB. BIANCHI
Odontotecnico

PROCEDURE COVID-19

Per noi la vostra salute è sempre stata al primo posto, per questo ci siamo adoperati per sanificare gli ambienti e aumentare le misure di sicurezza per preservare la vostra e la nostra salute.

In aggiunta ai precedenti protocolli di disinfezione e protezione individuale già attuate presso il nostro studio per impedire la trasmissione crociata delle infezioni, attueremo le seguenti procedure:

- 🦋 **Al vostro arrivo** sarete invitati ad igienizzare le mani con soluzione idroalcolica da noi fornita, vi verrà misurata la temperatura con termometro digitale, indosserete i calzari monouso.
- 🦋 **Vi chiederemo di venire possibilmente senza accompagnatori** di modo da azzerare la possibilità di contagio. Per i più piccoli è consentito **UN solo accompagnatore** e saremo costretti a farvi attendere al di fuori dall'area clinica. Vi chiediamo di preparare i vostri bambini a questo protocollo per rendere la seduta più tranquilla e serena possibile per loro.
- 🦋 **Troverete la sala d'attesa completamente svuotata** delle solite riviste o depliant informativi, per ridurre al minimo il rischio di contagio e permettere più facil-



mente la disinfezione di ogni superficie e il ricambio d'aria di 15 minuti. Ci siamo adoperati per installare delle barriere in plexiglass al front desk e nello studio adibito alla consegna dei piani di trattamento per poter mantenere sempre le distanze di sicurezza. Per chi lo desidera ci sarà la possibilità di poter discutere i piani di cura via Skype, Zoom o tramite videochiamata.

- 🦋 **Il nostro Staff sarà munito di doppia mascherina** (le Ffp2/3 ed una mascherina chirurgica sopra), visiere protettive, cuffie, camici monouso e doppi guanti.
- 🦋 Anche all'interno dell'**area clinica troverete ogni superficie sgombera** di materiali, vi verrà chiesto di eseguire uno sciacquo con acqua ossigenata all'1% e clorexidina per abbassare la carica batterica del cavo orale. Limiteremo il più possibile la formazione di aerosol con l'utilizzo di diga di gomma dove possibile e doppia aspirazione.
- 🦋 **Anche l'area clinica verrà arieggiata per 15 minuti**, anche per questo i tempi di disinfezione degli studi e quindi di ogni appuntamento saranno più lunghi. Ci sarà un dispositivo Sanyair, vaporizzatore usato negli ospedali, con disinfettante a base di isopropanolo (alcol).

Tutto lo Staff dello Studio ha eseguito la **vaccinazione per Covid-19.**



Inoltre, siamo autorizzati da ATS nell'esecuzione di tamponi rapidi nasofaringei antigenici e test sierologici al servizio di sospetta positività per i nostri pazienti.

Ha eseguito tutte le vaccinazioni per Covid19.



Maggio 2020

TRATTAMENTI STUDIO AZZURRO

IGIENE ORALE E PROFILASSI

Prevenzione ed igiene orale sono aspetti fondamentali per mantenere in salute la bocca e prevenire carie e malattie del cavo orale, per aiutarti a mantenere una perfetta igiene sarai seguito dalla Dottoressa Irene Biotti e dal Dottor Alessio Casero, i nostri igienisti dentali.

Ci avvaliamo di test specifici per effettuare indagini epidemiologiche delle malattie parodontali e screening per l'evoluzione della parodontosi.

Ti consigliamo di effettuare una igiene dentale almeno **ogni 6 mesi**, questo per assicurarti una corretta salute del cavo orale, verificare con la nostra igienista se stai praticando una scrupolosa igiene a casa e prevenire l'insorgere di problematiche.



Dr.ssa
Irene Biotti
Igienista dentale



Dr.
Alessio Casero
Igienista dentale

SBIANCAMENTO DENTALE

Nel nostro Studio ne eseguiamo diverse tipologie:

- in abbinamento alla vostra seduta di igiene orale è possibile eseguire un trattamento illuminante in soli 10 minuti (che può essere ripetuto ogni 3/6 mesi) ad un prezzo molto limitato;
- per un risultato più duraturo nel tempo esiste un'alternativa realizzabile sempre post igiene orale ma in 30 minuti;
- lo sbiancamento completo eseguibile alla poltrona che prevede una o due sedute da un'ora ciascuna;
- lo sbiancamento domiciliare che può essere effettuato comodamente a casa dal paziente tramite mascherine personalizzate, dopo una prima utilizzazione con noi in Studio. Prevede l'utilizzo di un gel da inserire all'interno delle mascherine che andranno indossate per circa 2-4 ore al giorno per 14 giorni;

Lo sbiancamento viene effettuato solo dopo aver valutato l'idoneità del paziente a sottoporsi a questo trattamento. Infatti nei pazienti con denti molto sensibili non è consigliato se non previa terapia di desensibilizzazione dentinale.



PRIMA
dello sbiancamento



DOPO
lo sbiancamento



Comunemente si utilizza un gel a base di perossido d'idrogeno; non si tratta di acidi che erodono lo smalto ma solo di sostanze che, con un'azione ossidativa, agiscono sulle molecole che causano la presenza di pigmentazioni sui denti. Spesso gli sbiancanti contengono anche fluoro per la sua azione desensibilizzante!

DIAGNOSTICA PARODONTALE

Se il paziente dovesse essere affetto da Parodontite, questa diagnosi viene effettuata tramite esami clinici e strumentali in seguito ad una prima seduta di igiene orale completa.

Viene eseguito uno status radiografico, fotografie endorali, test salivare microbiologico e la compilazione della scheda parodontale che stabilisce, secondo i più aggiornati criteri della SIdP (Società Italiana di Parodontologia), lo stato della malattia.

I nostri igienisti, la Dr.ssa Biotti Irene e il Dr. Casero Alessio, vi seguiranno fin dal primo appuntamento per una corretta diagnosi e per una terapia causale con pianificazione terapeutica.



FOTOGRAFIE INIZIALI

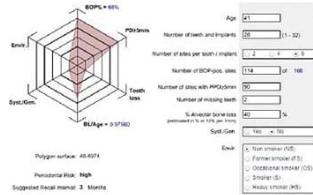
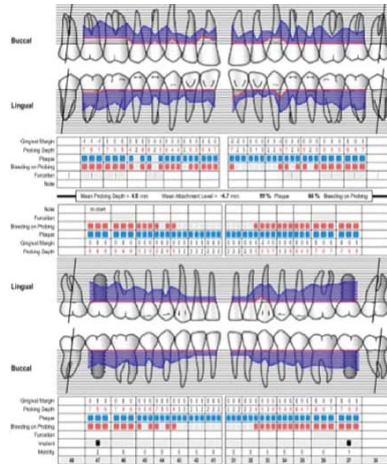

SCHEDA PARODONTALE



STATUS RADIOGRAFICO INIZIALE



OZONOTERAPIA: TRATTAMENTO NON CHIRURGICO DELLA MALATTIA PARODONTALE CON TECNOLOGIA ULTRA MODERNA

Producendo ozono puro in un'area focalizzata si disinfetta da funghi, virus e batteri aiutando la prevenzione di carie, gengiviti e parodontiti.

L'ozonoterapia raggiunge i siti sottogengivali dove nasce la malattia parodontale, converte l'ossigeno in ozono e così riduce sanguinamento e infiammazione.



TRATTAMENTI STUDIO BLU

PEDODONZIA

Attraverso le cure pedodontiche i bambini vengono seguiti già dall'eruzione dei denti decidui (da latte), verso i 2 anni e mezzo, educati all'igiene orale, motivati al corretto uso dello spazzolino, del dentifricio e del filo interdentale.

A 6/7 anni consigliamo la prima radiografia panoramica per la valutazione di una corretta eruzione dei denti permanenti.

Il pedodontista (o dentista pediatrico) è specializzato nella prevenzione e nella cura delle patologie orali che insorgono nei bambini fino a 14 anni.

Oltre a saperci fare con i bambini e ad avere molta pazienza, ha alle spalle studi di psicologia infantile, di linguaggio del corpo e una conoscenza approfondita nell'impiego di appositi materiali da utilizzare durante la seduta.



Dr.ssa
Federica Rossini
Ortognatodontista



Dr.ssa
Cumia Lorena
Ortognatodontista

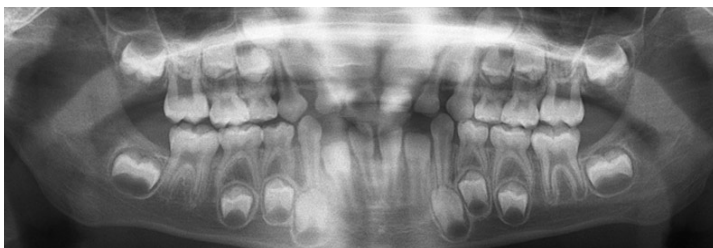

L'aspetto psicologico è sicuramente una delle parti più importanti in quanto un bambino che si sente sicuro reagisce in modo più propositivo alle cure, collabora di più durante la seduta e tornerà in studio sicuramente più volentieri. Al contrario, se il bambino non è pronto e non si sente rassicurato, può avere un ricordo totalmente negativo della seduta e sviluppare quella classica "paura del dentista", che renderà difficoltosa la gestione del piccolo paziente e la cura delle eventuali patologie.

Oltre alla cura delle carie, il suo compito è anche quello di intercettare eventuali problemi orali sin da subito, come ad esempio malocclusioni o alcune abitudini viziate (eccessivo uso del ciuccio o suzione del dito) e poter quindi far intervenire l'ortognatodontista per una visita più mirata e completa.

ORTOGNATODONZIA

L'ortognatodontia corregge anomalie e malocclusioni. Le tecniche usate sono di tipo fisso oppure mobile, esterne oppure interne a seconda delle esigenze.



CASO 1 prima



CASO 1 dopo

Se risulta possibile l'ortognatodontista propone al paziente di scegliere, in alternativa ai classici attacchi metallici, un apparecchio estetico esterno (trasparente), interno (linguale) o un trattamento con mascherine trasparenti.



CASO 2 prima



CASO 2 dopo

TRATTAMENTI STUDIO BLU

ORTODONZIA DIGITALE

ALLINEATORI TRASPARENTI COMODI E REMOVIBILI

Innovativo trattamento ortodontico che permette di risolvere problemi come denti storti, affollamenti o forti spaziature tra i denti con la semplice applicazione di mascherine trasparenti.

Ogni caso viene studiato e inviato negli Stati Uniti per la realizzazione di mascherine personalizzate da appositi e sofisticati software. Ogni mascherina è leggermente diversa dall'altra e sposta gradualmente i denti nella posizione desiderata.



CASO 1 prima



CASO 1 dopo



Non interferiranno con
la tua vita quotidiana



Il protocollo dello Studio Azzalin prevede l'estrazione intercettiva dei denti del giudizio, nel caso venga confermata la disodontiasi con un'ortopantomografia alla fine del trattamento ortodontico.



APPARECCHIO DEL SONNO

L'apnea del sonno non trattata può aumentare le probabilità di avere ipertensione, infarto cardiaco o ictus.

Per evitare questo pericolo esiste l'apparecchio del sonno:



un dispositivo di avanzamento della mandibola che previene le interruzioni della respirazione, costruito su misura del paziente.

È costituito da una placca superiore e una inferiore unite da un esclusivo componente brevettato a forma di ala che permette di aprire e chiudere normalmente la bocca.

L'apparecchio sposta leggermente in avanti la mandibola, questo movimento impedisce l'ostruzione delle vie aeree durante il sonno e la vibrazione dei tessuti molli durante la respirazione, fattore che rappresenta la causa più comune del russamento. L'apparecchio permette di avere un buon sonno notturno per svegliarsi al mattino riposati e pieni di energie per tutto il giorno.

Un forte russamento può essere un segnale importante che una persona è affetta da una forma di apnea ostruttiva del sonno.

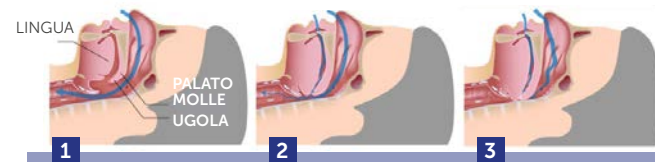

1. RESPIRAZIONE NORMALE
2. RUSSEMENTO: parziale ostruzione delle vie aeree
3. APNEA OSTRUTTIVA DEL SONNO (OSA) completa ostruzione delle vie aeree

TRATTAMENTI STUDIO BLU

C.D.P. CENTRO DIAGNOSI POSTURALE

La salute è il risultato del perfetto equilibrio di tre elementi: la struttura fisica, la biochimica e la psiche. La compromissione di uno di questi aspetti che chiamiamo "il triangolo della salute", provoca uno squilibrio di tutto il sistema. Lo stress acuto o cronico può portare ad uno squilibrio fisiologico che a lungo andare può causare gravi danni alla postura, alla deambulazione e alla salute psico-fisica degli individui.

Prevenire già nell'infanzia con l'ortodonzia e le visite kinesiologiche odontoiatriche sono presidi irrinunciabili nella visita specialistica.

Lo Studio esegue l'analisi posturale, il test Kinesiologico di Messerman, il test di localizzazione ed elettromiografia digitale. Successivamente considera i vari e specifici piani terapeutici secondo le più moderne cognizioni odontoiatriche e gnatologiche e il ripristino posturale con bite-plane/ortotici e dispositivi plantari.

A tal proposito ci avvaliamo della tecnica gnatologica secondo i principi del GIG (Gruppo Italiano di Gnatologia) e dell'acronimo D-AT-O (Disclusione - Allineamento Tridimensionale - Occlusione) per il ripristino dell'armonia estetica e funzionale dell'apparato stomatognatico e della corretta occlusione.



Dr. Dino Azzalin
Medico Chirurgo
odontoiatra

Stabilometria.
Il nostro studio
collabora con il D.O.
Angelè Christian.

Esiste un rapporto ben preciso tra ogni vertebra e le funzioni della mandibola: i denti corrispondono alle 32 vertebre della colonna vertebrale e quindi agli organi e alle ghiandole del nostro corpo.



BITE PLANE • ORTOTICO • PARADENTI

L'**ortotico** è una placca di riposizionamento con una superficie di contatto con i denti dell'arcata opposta che riproduce forme dentali diverse da quelle presenti con la funzione di ridefinire una nuova occlusione dentale e permettere di verificare nel tempo la sua efficacia fisiologica.

Il **bite plane** è una placca di svincolo con una superficie di contatto con i denti dell'arcata opposta pressochè piana, realizzato su misura in laboratorio, da applicarsi sull'arcata dentaria allo scopo di interferire a fini diagnostici e/o terapeutici ed evitare i danni da digrignamento notturno (Bruxismo).

Il **paradenti** serve per proteggere la dentatura a chi pratica sport; viene personalizzato e consente alla muscolatura masticatoria di rilassarsi e contemporaneamente di attenuare, ridurre e/o eliminare fastidiosi sintomi quali cefalee, cervicalgia o vertigini causati da traumi di ogni tipo.



Presso il nostro Studio eseguiamo l'elettromiografia digitale tramite uno strumento innovativo. Eseguiamo un'analisi del lavoro muscolare durante la masticazione. I parametri rilevati saranno oggetto di studio per la valutazione della tua occlusione dentale.



TRATTAMENTI STUDIO GIALLO

CONSERVATIVA

Per conservativa si intendono tutte le terapie che salvaguardano la funzione, l'estetica e la vitalità dei denti, come otturazioni, ricostruzioni, intarsi e sigillature; tutte prestazioni eseguite con l'utilizzo della **diga di gomma** che ci permette di lavorare all'asciutto, lontano dai liquidi salivari, per garantire la durata nel tempo degli interventi effettuati e con materiali estetici. Dal 1990, infatti, nel nostro Studio non vengono più eseguite otturazioni in amalgama, ma restauri in materiale composito estetico.



CONSERVATIVA prima



CONSERVATIVA dopo



Dr.
Bonfanti Andrea
Odontoiatra



Dr.
Di Leo Roberto
Odontoiatra

ENDODONZIA

Il trattamento endodontico o "devitalizzazione" consiste nella rimozione del nervo del dente e sostituzione del tessuto rimosso con un'otturazione permanente in guttaperca e cemento canalare, previa adeguata sagomatura dei canali radicolari attraverso una tecnica sofisticata.

Quando la carie è molto profonda si procede alla devitalizzazione del dente o al ritrattamento del sistema dei canali radicolari e la cura di infezioni apicali quali granulomi, cisti e ascessi dentari.

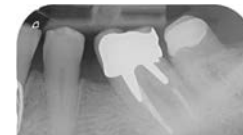

CASO 1

Rx prima del trattamento endodontico

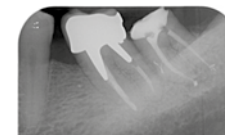

CASO 1

Rx dopo il trattamento endodontico

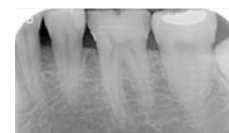

CASO 2

Rx prima del trattamento endodontico



CASO 2

Rx dopo il trattamento endodontico



La devitalizzazione si rende necessaria quando, in seguito ad una carie profonda e relativa contaminazione batterica, oppure in seguito ad un trauma, la polpa va incontro ad infiammazione ed infezione.

TRATTAMENTI STUDIO GIALLO

PROTESI

Eseguiamo qualunque tipo di protesi, dall'elemento singolo alla riabilitazione di entrambe le arcate dentarie con pilastri naturali o su impianti endossei, ripristinando la funzione dei denti posteriori e curando con tecniche moderne l'estetica dei denti anteriori (**Zirconio-ceramica** e disilicato di litio), per donare un sorriso nuovo ed esteticamente piacevole.

PROTESI IN ZIRCONIO



CASO 1 prima



CASO 1 dopo



CASO 2 prima



CASO 2 dopo



Dr. **Dino Azzalin**
Medico Chirurgo
odontoiatra



Dr. **Bonfanti Andrea**
Odontoiatra

SCANSIONE DIGITALE

Tra le innovazioni dello Studio abbiamo inserito lo scanner intraorale che andrà a sostituire le fastidiose impronte dentali. Questa nuova tecnologia ci permetterà di scannerizzare in alta definizione l'intera bocca o la parte interessata e di inviarla direttamente al laboratorio per la realizzazione dei manufatti protesici.

ALL ON FOUR/SIX

L'innovativa metodica **ALL ON 4 / ALL ON 6** (P. Malò e L. Biscaro) consiste nell'inserimento di 4 o 6 impianti volti a sorreggere immediatamente la protesi provvisoria senza interventi di innesto o aumento d'osso.

Un trattamento sicuro, stabile e senza dolore.

ALL ON 4



ALL ON 6

PROTESI IMMEDIATA, FISSA MA RIMOVIBILE SU IMPIANTI

(*Attacchi Locator*)

Quando le condizioni anatomiche dell'osso o motivazioni economiche non permettono di realizzare una protesi fissa su impianti, si può realizzare una soluzione rimovibile ma stabile e sicura nel tempo: protesi totali ancorate a impianti con attacchi Locator.

Un'alternativa confortevole, salda ed affidabile.

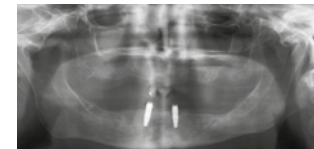

TRATTAMENTI STUDIO ROSSO

CHIRURGIA ESTRATTIVA

Poniamo particolare attenzione ai denti del giudizio e alla loro estrazione!

I terzi molari, detti anche denti del giudizio, raramente trovano posto in arcata in posizione corretta, causando dolori, gonfiori gengivali e spostamenti degli altri denti. In altri casi non erompono per nulla, ma ugualmente erodono l'osso o la radice del dente accanto creando problemi che alla lunga risultano anche più gravi dei primi. Grazie a radiografie panoramiche e TAC 3D siamo in grado di valutare se è necessaria l'estrazione dei terzi molari e programmare l'intervento.

ESTRAZIONE GEMME DENTI DEL GIUDIZIO

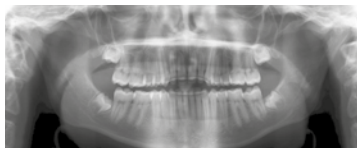

PRIMA estrazione del giudizio

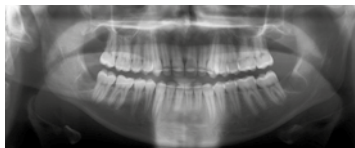

DOPO estrazione del giudizio

Consigliamo di effettuare l'estrazione delle quattro "gemme" dei denti del giudizio in una unica seduta tra i 13 e i 18 anni (ove possibile), quando le radici dei denti non si sono ancora del tutto sviluppate, permettendovi di diminuire il disagio post-operatorio e le tempistiche di intervento e di conseguenza usufruire di un maggiore risparmio economico.



Dr. Dino Azzalin
Medico Chirurgo
odontoiatra



Dr. Bonfanti Andrea
Odontoiatra

IMPLANTOLOGIA E RICOSTRUZIONE OSSEA

L'implantologia endossea permette di sostituire uno o più denti senza dover ricorrere alla limatura di altri denti con grande e inutile sacrificio biologico.

Permette inoltre, anche in assenza completa di denti, di eliminare le protesi mobili, creando dei supporti e ancoraggi fissi che permettono la funzione, la fonetica e l'estetica perdute.

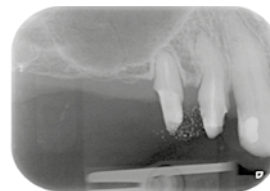

PRIMA

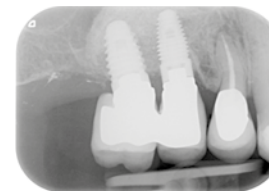

DOPO

GRANDE RIALZO DEL SENO MASCELLARE

Si tratta di una tecnica chirurgica volta ad incrementare la quantità di osso disponibile per l'inserzione di impianti nella regione posteriore del mascellare superiore, nel quale a volte è impossibile una riabilitazione protesica ad ancoraggio implantare.

Si utilizzano materiali alloplastici (osso bovino deantigenato e detossificato) e membrane riassorbibili per facilitare la crescita dei tessuti.

TRATTAMENTI STUDIO ROSSO

PARODONTOLOGIA

Siamo specializzati nella cura della malattia parodontale, anche dei casi più gravi, costituita da gengiviti, parodontiti, parodontosi (comunemente chiamata Piorrea), con terapie di rigenerazione tissutale guidata secondo i protocolli della SIdP (Società Italiana di Parodontologia) e con fattori di crescita tissutali (Emdogain).



CASO 1 - prima

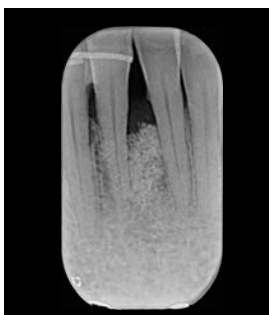

CASO 1 - 3 anni



Dr. Dino Azzalin
Medico Chirurgo
odontoiatra



Dr. Bonfanti Andrea
Odontoiatra



Dino Azzalin

Sul nostro Canale sono presenti video esplicativi.

Sconsigliamo la visione a chi è particolarmente sensibile alla vista del sangue.

ESTETICA MUCOGENGIVALE

La chirurgia mucogengivale corregge gli inestetismi gengivali dovuti alle recessioni dei tessuti che creano la dolorosa scoperta delle radici.

Questo trattamento è uno dei più eseguiti dal Dr. Azzalin con l'ausilio delle più moderne terapie e innovazioni tecnologiche.



CASO 1 - prima



CASO 2 - prima



CASO 3 - prima



CASO 1 - dopo



CASO 2 - dopo



CASO 3 - dopo



SEDAZIONE

All'interno del nostro Studio ci avvaliamo di differenti tecniche di sedazione. Oltre alla classica anestesia locale possiamo eseguire una sedazione cosciente che offre la possibilità al paziente di restare **vigile e cosciente** ma di non percepire alcun fastidio per tutta la durata dell'intervento o di eseguire un'anestesia mediante gasinalato protossido di azoto - ossigeno.

Il tipo di sedazione e il dosaggio vengono scelte in base al tipo di trattamento previsto e alle condizioni di salute generale del paziente che vengono valutate sempre con il medico anestesista, il Dr. Mercuri Parmenio.

Per qualsiasi prestazione che necessiti di anestesia plessica applichiamo, prima dell'iniezione, una preanestesia sotto forma di crema a contatto con la mucosa orale per renderla meno sensibile e successivamente pratichiamo l'anestesia locale, con o senza adrenalina, in base al caso specifico.



ANESTESIA SENZA AGO

L'utilizzo del dispositivo Comfort-in con l'assenza di ago riduce la paura o l'ansia associate all'iniezione; il farmaco anestetico viene rilasciato ad alta velocità e penetra in meno di un terzo di secondo.

NESSUN AGO. NESSUNA PAURA.



RADIOLOGIA

TC 3D: ALTA RISOLUZIONE DELLE IMMAGINI, BASSISSIMO DOSAGGIO DI RADIAZIONI!

Presso lo Studio disponiamo di un sistema di radiologia digitale computerizzata che permette un moderno approccio alla diagnosi personalizzata. **Dal 2016 possediamo una TC Planmeca Promax 3D** che fornisce l'imaging panoramico digitale, cefalometrico e 3D permettendo una visione tridimensionale dell'apparato stomatognatico per tutte le esigenze specialistiche. Tale dispositivo con il sistema Cone Beam consente un'alta risoluzione ad un bassissimo dosaggio di raggi.

In questo modo siamo in grado di garantire ai nostri pazienti l'acquisizione in tempo reale di radiografie endorali, ortopantomografie (panoramiche) e TC 3D permettendo allo staff medico diagnosi immediate da ogni postazione operativa.

“
40% di
radiazioni
in meno
rispetto
all'imaging
panoramico
2D tradizionale
”



**TC PLANMECA PROMAX 3D
DI ULTIMA GENERAZIONE**



SICUREZZA IGIENICA

Gli strumenti che arrivano dagli studi subiscono una prima decontaminazione ed una seconda disinfezione in un lava-strumenti ad ultrasuoni con uno speciale agente disinfettante; successivamente vengono puliti sotto acqua corrente per rimuovere eventuali residui di materiali.

Tutti gli strumenti vengono inseriti in buste autosigillanti, secondo il loro utilizzo, per poi essere sterilizzati.

Su ciascuna busta viene timbrata la data in cui lo strumento viene sterilizzato in quanto lo stesso, dopo 30 giorni, non può più essere considerato sterile e deve subire nuovamente tutto il ciclo di pulizia e sterilizzazione prima dell'utilizzo.

Questo è un protocollo fondamentale da seguire per impedire la trasmissione crociata delle infezioni e quindi garantire uno standard di sicurezza elevato per i nostri pazienti.



STERILIZZAZIONE MEDIANTE AUTOCLAVE

All'interno del nostro studio disponiamo di due autoclavi: la nuovissima **Melag Vacuklav 40B+** utilizzata per gli strumenti di chirurgia ed una **Tecno K-B** per tutti gli altri strumenti: protesi, conservativa, endodozia, ortodonzia e gli strumenti dell'igienista.

Controllo, qualità e funzionalità sono garantiti sistematicamente da tecnici esterni tramite interventi di manutenzione periodica.

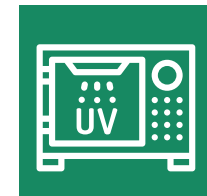

“

La sicurezza igienica per i nostri pazienti è un aspetto fondamentale. Per questo ci atteniamo a scrupolose norme di pulizia, disinfezione e sterilizzazione.

”

SEGRETERIA



PREVENTIVI E PAGAMENTI PERSONALIZZATI

Dopo aver visionato il piano di trattamento personalizzato, ti verrà presentato il preventivo delle prestazioni, da sottoscrivere nei termini della **Legge A.C. T.U. 1142/2016** e la nostra segreteria ti mostrerà le differenti modalità di pagamento a disposizione così da poter scegliere quella più adatta e più conveniente per te.

Inoltre dovrai firmare il consenso informato obbligatorio per legge in base all'art. 32 della Costituzione Italiana che sancisce che nessuno può essere obbligato ad un determinato trattamento sanitario se non per disposizione di legge, in sintonia con il principio fondamentale della inviolabilità della libertà personale (art. 13).

 **Pagamento in tre rate** (primo acconto 50% - secondo 30% - terzo 20%)

 **Pagamento anticipato**
(più conveniente perchè ti consente un risparmio fino al 10%)

 **Pagamento da 6 a 24 rate senza interessi, tramite finanziamento**
(interessi ed istruttoria interamente a carico nostro)

 **Altre formule** dovranno essere concordate e sottoscritte dalla segreteria

CONVENZIONI DIRETTE

CONVENZIONI INDIRETTE



FasiOpen
Fondo Aperto di Assistenza Sanitaria Integrativa



| | | |
|---|------------|--------------|
| 🕒 | Lunedì: | 8.30 - 19.00 |
| 🕒 | Martedì: | 8.30 - 19.00 |
| 🕒 | Mercoledì: | 8.30 - 18.00 |
| 🕒 | Giovedì: | 8.30 - 17.00 |
| 🕒 | Venerdì: | 8.30 - 14.00 |

ISCRIZIONE ALBO MEDICI CHIRURGHI N.06639 • ISCRIZIONE ALBO ODONTOIATRI N.00087
ORDINE MEDICI CHIRURGHI E ODONTOIATRI PROVINCIA DI VARESE

DICONO DI NOI



Professionalità, cortesia, disponibilità e simpatia che in certe circostanze non guasta mai. ”



Dicono sorridi che la vita ti sorride... grazie allo studio dentistico Azzalin puoi davvero farlo! ”



Il team dello Studio del dottor Azzalin è stato per me un vero porto sicuro: ormai lo frequento da oltre 17 anni e ho avuto la possibilità di sperimentare l'eccellente competenza del dottore e quella di tutti i suoi assistenti, oltre alla loro grande cordialità e umanità. ”



Se avete paura di andare dal dentista, vedrete che una volta stati dal Dr. Azzalin, avrete voglia di ritornarci! ”

“

*Un giorno senza sorriso
è un giorno perso*

Charlie Chaplin

”

GRAZIE DELLA FIDUCIA

📍 Via Manzoni, 22 • Varese

☎ +39 0332 831 660

✉ info@azzalin.it

www.azzalin.it

SEGUICI SUI SOCIAL
per approfondimenti e consigli

